

## STRUKTUR ORGANISASI POLBANGTAN MEDAN TAHUN 2020

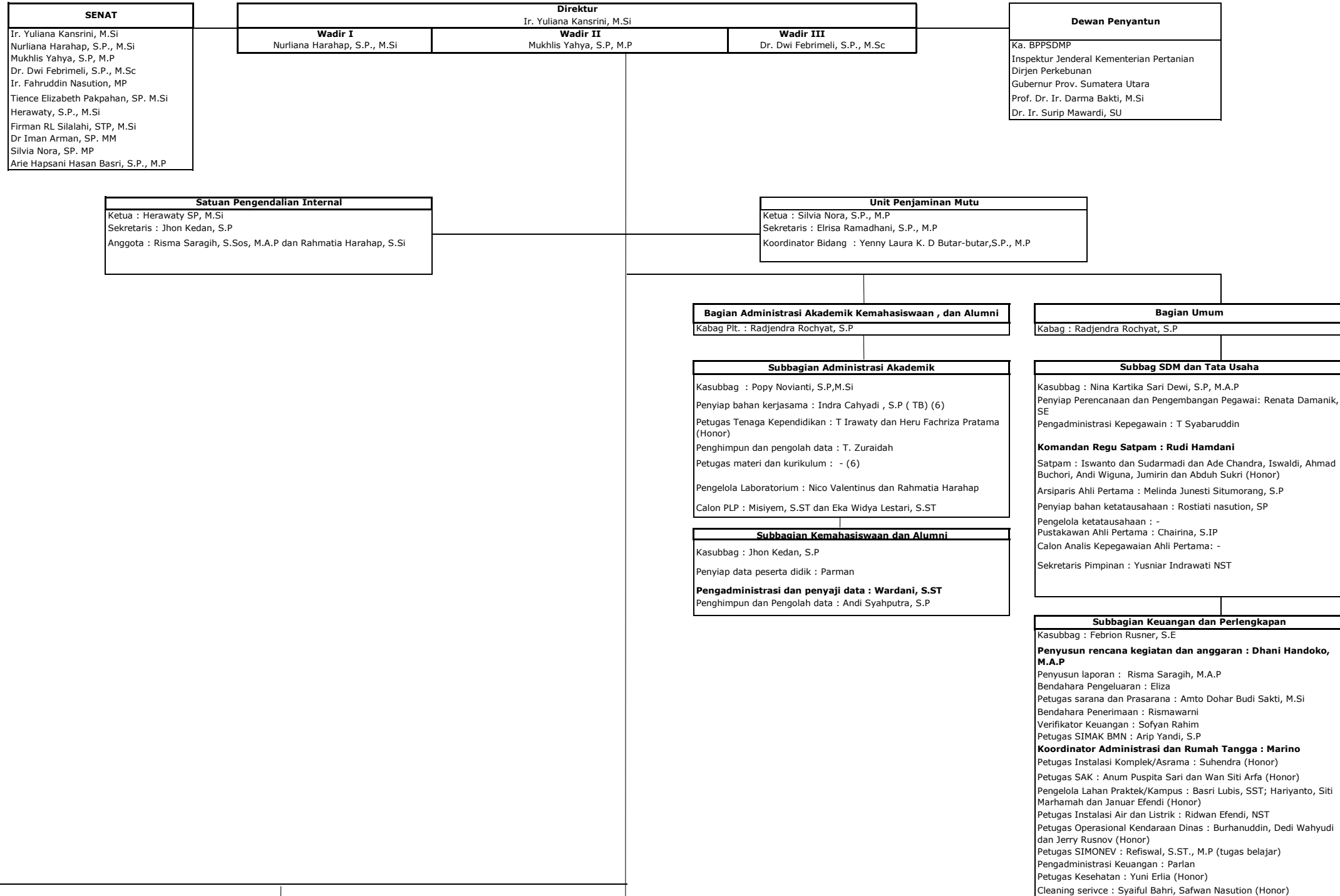

**UNIT PENELITIAN DAN PENGABDIAN KEPADA MASYARAKAT**  
 Ketua : Firman R.L Silalahi, S.TP., M.Si  
 Sekretaris : Eva Mardiana, S.P  
 Anggota : Misiyem, S.ST

**UNIT PENUNJANG AKADEMIK**

**TEACHING FACTORY/ TEACHING FARM PERKEBUNAN DAN PERTANIAN**

**INSTALASI PRODUKSI TANAMAN PERKEBUNAN PRESISI**

**Kepala Laboratorium :Taufiq Hidayatullah, M.P**  
 Calon PLP : Misiyem, S.ST  
 Petugas Instalasi Kebun/Lahan Praktek dan Screen House : Junaidi, Ira Lisyani Tampubolon, dan M.Ardiansyah(Honor)

**INSTALASI PRODUKSI TANAMAN PERTANIAN BERKELANJUTAN**

**Kepala Laboratorium : Retmono Agung Winarno, M.Sc**  
 Calon PLP : Eka Widya Lestari, S.ST  
 Petugas Instalasi Kebun/Lahan Praktek dan Screen House : Erwin Pasaribu, Eva Mardiana, S.P, Yusuf Pakaya dan Hanafi (Honor)

**UNIT TEKNOLOGI INFORMASI DAN KOMUNIKASI**

**Kepala : Makruf Wicaksono, S.St., M.P**  
**Petugas : Hadi Wijoyo, M.P**  
**Petugas Unit TIK: Yusuf Pakaya, Ira Lisyani Tampubolon, S.P**

**LAB. DASAR PERTANIAN**

**Kepala Laboratorium: Wika Sasvita, M.Agr**  
 Pengelola Labororium : Rahmatia Harahap, Nico Valentinus Sembiring

**LAB. PENGOLAHAN HASIL PERKEBUNAN/PERTANIAN**

Kepala laboratorium : Mawar Indah P, S.TP., M.Si  
 Petugas Pengolahan Hasil : Putri Catur Rahayu

**UNIT PERPUSTAKAAN**

Kepala : Ir. Fahrudin Nasution, MP  
 Pustakawan : Chairina, S.IP  
**Pengelola Perpustakaan : Injuniarth Pasaribu, S.E**

**UNIT ASRAMA**

Ketua Asrama Putra: Taufiq Hidayatullah, M.P  
 Ketua Asrama Putri : Windy Manullang, M.Sc  
 Kepala Dapur Asrama : Erlis (Honor)  
**Petugas Asrama : Suhendra (Honor)**

**INSTALASI ALAT DAN MESIN PERTANIAN**

**Kepala Bengkel latih : Maya Sari, S.TP., M.Sc**  
**Petugas Bengkel latih : M. Habibi (Honor)**

**JURUSAN**

**Jurusan Pertanian**

Ketua : Tience Elizabeth Pakpahan, SP. M.Si  
 Sekretaris : Mahmudah, SP. MP  
**Pengadministrasi : Yusra Muharrami, M.SP dan Hamdan, SP., MP**

**Jurusan Perkebunan**

Ketua : Dr. Iman Arman, M.M  
 Sekretaris : Merlyn Marina, S.P., M.P  
**Pengadministrasi : Puji Wahyu Mulyani , SP M.P dan T.Syaiful Azwar, S.P**

**Program Studi : Penyuluhan Pertanian Berkelanjutan**

Ketua Prodi : Tience Elizabeth Pakpahan, SP. M.Si  
**Pengadministrasi : Yusra Muharrami, M.SP dan Hamdan, SP., MP**

**Program Studi : Teknologi Produksi Tanaman Perkebunan**

Ketua Prodi : Arie Hapsanai H. B, SP, M.P  
 Pengadministrasi : Endang Lumbang Tobing, SP, MP

**Program Studi : Penyuluhan Perkebunan Presisi**

Ketua Prodi : Dr. Iman Arman, M.M  
**Pengadministrasi : Puji Wahyu Mulyani , SP M.P dan T.Syaiful Azwar, S.P**

KELOMPOK JABATAN FUNSIONAL DOSEN	
HERAWATY, S.P., M.Si	Lektor
Dr. IMAN ARMAN, S.P, M.M	Asisten Ahli
FIRMAN RL. SILALAH, S.TP., M.Si	Lektor
MUKHLIS YAHYA, S.P, M.P	Lektor
Dr. DWI FEBRIMELI, S.P, M.Sc	Lektor
NURLIANA HARAHAP, S.P, M. Si	Lektor
GUSTI SETIAVANI, S.TP., M.P	Lektor
LINDA TRI WIRA ASTUTI, S.P., M.P	Lektor
TEMY INDRAYANTI, S.P., M.P	Lektor
MAWAR INDAH PERANGIN-ANGIN, S.TP, M.Si	Lektor
MERLYN MARIANA, S.P, M.P	Lektor
TIENCE ELIZABETH PAKPAHAN, S.P, M.Si	Lektor
ARIE HAPSANI HASAN BASRI, S.P,M.P	Lektor
AZIS HERDIYANTO RIYADI, S.T, M.SI	Lektor
RAHMI EKA PUTRI, S. SI. M.SI	Lektor
LIZA DEVITA, S.SI, M.Si	Lektor
MAHMUDAH, S.P, M.P	Lektor
SILVIA NORA, S.P, M.P	Lektor
MAKRUF WICAKSONO, SST, M.P	Asisten Ahli
DEDI WAHYUDI, STP, M.Si	Asisten Ahli
ELRISA RAMADHANI, S.P, M.SI	Calon Dosen
WINDY MANULLANG, M.SC	Calon Dosen
RETMONO AGUNG WINARNO, S.TP., M.Sc	Calon Dosen
PUJI WAHYU MULYANI, S.P., M.Sc	Calon Dosen
YUSRA MUHARAMI LESTARI, M.SP	Calon Dosen
YENNY LAURA K. D BUTARBUTAR,S.P., M.P	Calon Dosen
HADI WIJOYO, M.P	Calon Dosen
MAYA SARI, S.TP., M.Sc	Calon Dosen
TAUFIQ HIDAYATULLAH, S.P., M.Sc	Calon Dosen
WIKA SASVITA, M.Agr	Calon Dosen

Medan, Januari 2020  
Direktur,

Ir. Yuliana Kansrini, M.Si  
NIP. 19660708 199602 2 001